



Bezirkshauptmannschaft Gänserndorf, 2230

An alle  
Gemeinden des Verwaltungsbezirkes  
Gänserndorf  
z.H. de(r)s Bürgermeister(in)s

GFL3-S-2510/002

Kennzeichen (bei Antwort bitte angeben)

Beilagen

E-Mail: [veterinaer.bhgf@noel.gv.at](mailto:veterinaer.bhgf@noel.gv.at)  
Fax: 02282/9025-24651 Bürgerservice: 02742/9005-9005  
Internet: [www.noel.gv.at](http://www.noel.gv.at) - [www.noel.gv.at/datenschutz](http://www.noel.gv.at/datenschutz)

Bezug

Bearbeitung

(0 22 82) 9025

Durchwahl

Datum

Andrea Kellner

24656

20. November 2025

Betrifft

Hochpathogene Aviäre Influenza - HPAI (Geflügelpest) – aktuelle Lage; Information;  
**Kundmachung von Gebieten mit (stark) erhöhtem Risiko**

Sehr geehrte Bürgermeisterinnen und Bürgermeister!

Die Bezirkshauptmannschaft Gänserndorf, Fachgebiet Veterinärwesen, informiert wie folgt:

Bereits mit Wirkung vom 03.11.2025 hat die Bundesministerin für Arbeit, Soziales, Gesundheit, Pflege und Konsumentenschutz das **gesamte Bundesgebiet als Gebiet mit erhöhtem Risiko** im Sinne des § 8 Abs. 3 Vogelgesundheitsverordnung (VGV) durch Kundmachung in den Amtlichen Verbraucher- und Veterinärnachrichten ausgewiesen.

Nunmehr wurden nach Geflügelpestausbrüchen in Oberösterreich und im Burgenland (siehe nachstehende Grafik) durch Kundmachung in den Amtlichen Verbraucher- und Veterinärnachrichten einige Areale als Gebiete mit **stark erhöhtem Risiko** im Sinne des § 8 Abs. 1 VGV ausgewiesen. Diese Kundmachung ist mit 20.11.2025 in Kraft getreten.



Ausbrüche in Oberösterreich und im Burgenland

## 1) Gebiete mit stark erhöhtem Risiko (§ 8 Abs. 1 VGV)

Im Bezirk Gänserndorf wurden folgende Gemeinden als Gebiete mit **stark erhöhtem Risiko** ausgewiesen (siehe auch nachstehende Grafik der AGES):

**Andlersdorf, Angern an der March, Deutsch-Wagram, Drösing, Dürnkrot, Ebenthal, Eckartsau, Engelhartstetten, Glinzendorf, Groß-Enzersdorf, Haringsee, Hohenau an der March, Jedenspeigen, Lasseo, Leopoldsdorf im Marchfelde, Mannsdorf an der Donau, Marchegg, Orth an der Donau, Parbasdorf, Raasdorf, Ringelsdorf-Niederabsdorf, Spannberg, Sulz im Weinviertel, Untersiebenbrunn, Velm-Götzendorf, Zistersdorf und Weiden an der March**

### Risikogebiete Aviäre Influenza

Stand 19.11.2025



- Gebiete mit erhöhtem Geflügelpestisiko
- Gebiete mit stark erhöhtem Geflügelpestisiko

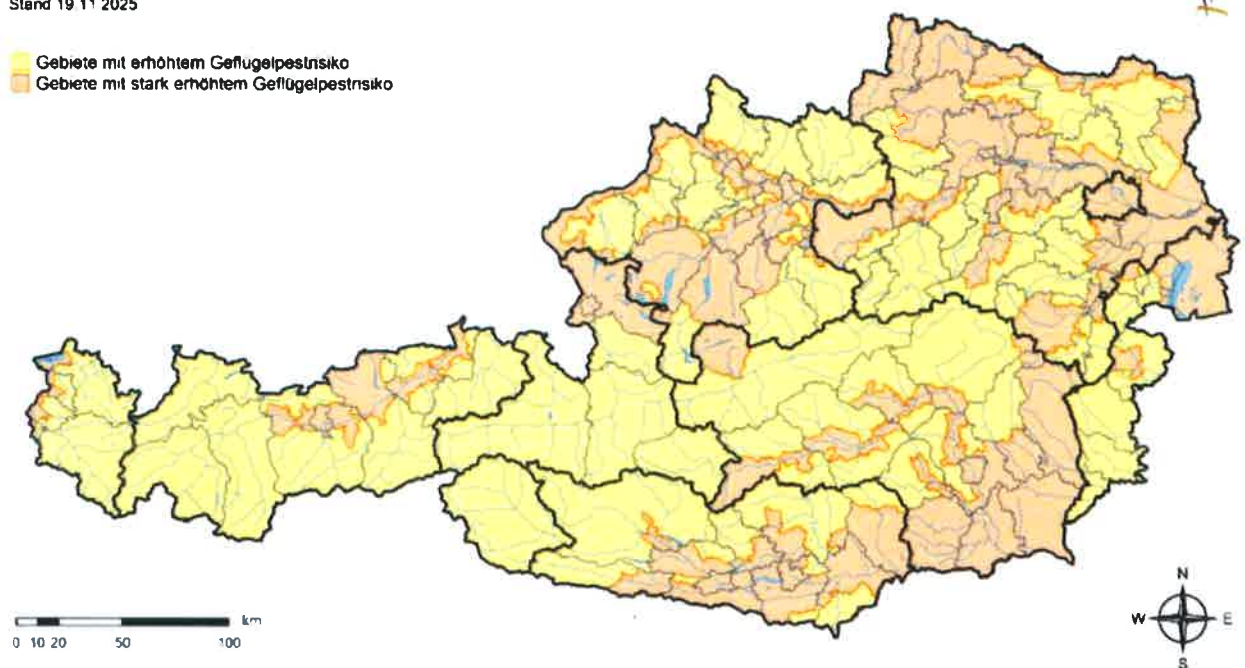

In diesen ausgewiesenen Gemeinden gehaltene Vögel sind gemäß § 8 Abs. 1 VGV **dauerhaft in Stallungen oder jedenfalls in geschlossenen Haltungsvorrichtungen**, die zumindest oben abgedeckt sind, so zu halten, dass der Kontakt zu wild lebenden Vögeln und deren Kot bestmöglich hintangehalten wird und zu wild lebenden Wasservögeln jedenfalls ausgeschlossen ist.

Unter den in § 8 Abs. 2 VGV genannten kumulativen Voraussetzungen sind von diesen Anforderungen Betriebe oder Haushalte, in denen weniger als 50 Vögel oder ausschließlich Heimtiere gehalten werden oder es sich um zoologische Gärten, Zirkusse oder Versuchslaboratorien handelt, ausgenommen.

## 2) Gebiete mit erhöhtem Risiko (§ 8 Abs. 3 VGV)

Die übrigen Gebiete des gesamten Bundesgebietes (daher auch die oben nicht angeführten Gemeinden im Bezirk Gänserndorf) sind weiterhin als Gebiete mit erhöhtem Risiko ausgewiesen, für die die Vorgaben des § 8 Abs. 3 VGV unverändert gelten.

Die in § 8 Abs. 4 bis 6 VGV normierten Vorgaben und Meldepflichten gelten ohne Unterscheidung für sämtliche Risikogebiete (Gebiete mit erhöhtem und stark erhöhtem Risiko).

Die Bezirkshauptfrau

Mag. iur. Pfeiler-Blach



Geschäftszahl: 2025-0.943.697

## **Kundmachung zur Festlegung eines HPAI-Risikogebietes**

Aufgrund von § 2 Abs. 1 Z 6 der Vogelgesundheitsverordnung, BGBl. II Nr. 303/2024, wird kundgemacht:

**§ 1.** Folgende Gebiete werden zum HPAI-Risikogebiet erklärt:

**A. Gebiete mit erhöhtem Risiko:**

Das gesamte Bundesgebiet mit Ausnahme der in der **Anlage** genannten Gebiete.

**B. Gebiete mit stark erhöhtem Risiko:**

Die in der **Anlage** genannten Gebiete.

**§ 2.** Diese Kundmachung tritt mit 20. November 2025 in Kraft. Gleichzeitig tritt die Kundmachung zur Festlegung eines HPAI-Risikogebietes, veröffentlicht in den AVN Nr. 2025/33 außer Kraft.

Wien, am 19. November 2025

Für die Bundesministerin  
Mag. Florian Fellingner

	Unterzeichner	Bundesministerium für Arbeit, Soziales, Gesundheit, Pflege und Konsumentenschutz
	Datum/Zeit	2025-11-19T15:55:12+01:00
	Aussteller-Zertifikat	CN=a-sign-corporate-07,OU=a-sign-corporate-07,O=A-Trust Ges. f. Sicherheitssysteme im elektr. Datenverkehr GmbH,C=AT
	Serien-Nr.	1088205675
Hinweis	Dieses Dokument wurde amtssigniert.	
Prüfinformation	Informationen zur Prüfung des elektronischen Siegels bzw. der elektronischen Signatur finden Sie unter: <a href="http://www.signaturpruefung.gv.at">http://www.signaturpruefung.gv.at</a> Informationen zur Prüfung des Ausdrucks finden Sie unter: <a href="https://www.sozialministerium.at/site/Ministerium/Willkommen_im_Ministerium/Amtssignatur/Amtssignatur">https://www.sozialministerium.at/site/Ministerium/Willkommen_im_Ministerium/Amtssignatur/Amtssignatur</a>	

## **Anlage zu AVN 2025/39**

### **Gebiete mit stark erhöhtem Geflügelpestrisiko**

#### **Im Bundesland Burgenland**

Der Bezirk Neusiedl am See sowie die Stadt Rust.

##### Im Bezirk Eisenstadt-Umgebung die Gemeinden

Breitenbrunn am Neusiedler See, Donnerskirchen, Hornstein, Leithaprodersdorf, Mörbisch am See, Neufeld an der Leitha, Oggau am Neusiedler See, Purbach am Neusiedler See und Wimpassing an der Leitha.

##### Im Bezirk Oberpullendorf die Gemeinden

Draßmarkt, Kaisersdorf, Markt Sankt Martin, Neutal, Steinberg-Dörfl, Stoob, Unterfrauenhaid und Weingraben.

#### **Im Bundesland Kärnten**

Der Bezirk Villach sowie die Stadt Klagenfurt.

##### Im Bezirk Hermagor die Gemeinden

Hermagor-Pressegger See und St. Stefan im Gailtal.

##### Im Bezirk Klagenfurt-Land die Gemeinden

Ebenthal in Kärnten, Feistritz im Rosental, Ferlach, Grafenstein, Keutschach am See, Köttmannsdorf, Krumpendorf am Wörthersee, Ludmannsdorf, Maria Rain, Maria Saal, Maria Wörth, Moosburg, Pörtschach am Wörther See, St. Margareten im Rosental, Schiefing am Wörthersee und Techelsberg am Wörther See.

##### Im Bezirk Sankt Veit an der Glan die Gemeinden

Eberstein, Liebenfels, St. Veit an der Glan, Weitensfeld im Gurktal und Frauenstein.

##### Im Bezirk Spittal an der Drau die Gemeinden

Baldramsdorf, Lendorf und Spittal an der Drau.

##### Im Bezirk Villach Land die Gemeinden

Arnoldstein, Feistritz an der Gail, Finkenstein am Faaker See, Fresach, Hohenthurn, Nötsch im Gailtal, Paternion, Rosegg, St. Jakob im Rosental, Stockenboi, Treffen am Ossiacher See, Velden am Wörther See, Weißenstein und Wernberg.

##### Im Bezirk Völkermarkt die Gemeinden

Bleiburg, Diex, Eberndorf, Gallizien, Griffen, Neuhaus, Ruden, St. Kanzian am Klopeiner See und Völkermarkt.

##### Im Bezirk Wolfsberg die Gemeinden

Frantschach-St. Gertraud, Lavamünd, St. Andrä, St. Georgen im Lavanttal, St. Paul im Lavanttal und Wolfsberg.

#### Im Bezirk Feldkirchen die Gemeinden

Feldkirchen in Kärnten, Glanegg, Ossiach, St. Urban, Steindorf am Ossiacher See und Steuerberg.

#### **Im Bundesland Niederösterreich**

Die Bezirke Bruck an der Leitha, Gmünd, Krems-Land, Tulln, Waidhofen an der Thaya sowie die Städte Krems an der Donau, Wiener Neustadt und St. Pölten.

#### Im Bezirk Amstetten die Gemeinden

Amstetten, Ardagger, Aschbach-Markt, Behamberg, Biberbach, Ennsdorf, Ernsthofen, Ertl, Haag, Haidershofen, Neustadtl an der Donau, Oed-Oehling, St. Georgen am Ybbsfelde, St. Pantaleon-Erla, St. Peter in der Au, St. Valentin, Seitenstetten, Strengberg, Viehdorf, Wallsee-Sindelburg, Weistrach, Wolfsbach und Zeillern.

#### Im Bezirk Baden die Gemeinden

Baden, Ebreichsdorf, Günselsdorf, Kottlingbrunn, Leobersdorf, Mitterndorf an der Fischa, Oberwaltersdorf, Pfaffstätten, Pottendorf, Reisenberg, Schönau an der Triesting, Seibersdorf, Tattendorf, Teesdorf, Traiskirchen und Trumau.

#### Im Bezirk Gänserndorf die Gemeinden

Andlersdorf, Angern an der March, Deutsch-Wagram, Drösing, Dürnkrot, Ebenthal, Eckartsau, Engelhartstetten, Glinzendorf, Groß-Enzersdorf, Haringsee, Hohenau an der March, Jedenspeigen, Lasse, Leopoldsdorf im Marchfelde, Mannsdorf an der Donau, Marchegg, Orth an der Donau, Parbasdorf, Raasdorf, Ringelsdorf-Niederabsdorf, Spannberg, Sulz im Weinviertel, Untersiebenbrunn, Velm-Götzendorf, Zistersdorf und Weiden an der March.

#### Im Bezirk Hollabrunn die Gemeinden

Alberndorf im Pulkautal, Hadres, Hardegg, Haugsdorf, Hohenwarth-Mühlbach a.M., Maissau, Ravelsbach, Retzbach, Seefeld-Kadolz und Ziersdorf.

#### Im Bezirk Horn die Gemeinden

Altenburg, Burgschleinitz-Kühnring, Drosendorf-Zissersdorf, Gars am Kamp, Geras, Irnfritz-Messern, Japons, Langau, Pernegg, Rosenberg-Mold und Weitersfeld.

#### Im Bezirk Korneuburg die Gemeinden

Bisamberg, Enzersfeld im Weinviertel, Hagenbrunn, Hausleiten, Korneuburg, Langenzersdorf, Leitzersdorf, Leobendorf, Spillern, Stetteldorf am Wagram, Stetten, Stockerau und Gerasdorf bei Wien.

#### Im Bezirk Lilienfeld die Gemeinden

Eschenau, Lilienfeld, St. Veit an der Gölsen, Traisen und Türnitz.

#### Im Bezirk Melk die Gemeinden

Bergland, Blindenmarkt, Erlauf, Hofamt Priel, Klein-Pöchlarn, Krummnußbaum, Leiben, Marbach an der Donau, Melk, Nöchling, Persenbeug-Gottsdorf, Pöchlarn, St. Martin-Karlsbach, Schönbühel-Aggsbach, Ybbs an der Donau, Zelking-Matzleinsdorf und Emmersdorf an der Donau.

#### Im Bezirk Mistelbach die Gemeinden

Bernhardsthal, Drasenhofen, Großharras, Laa an der Thaya, Neudorf im Weinviertel, Rabensburg, Schrattenberg, Wildendürnbach und Ottenthal.

#### Im Bezirk Mödling die Gemeinden

Achau, Biedermannsdorf, Brunn am Gebirge, Gumpoldskirchen, Guntramsdorf, Hennersdorf, Laxenburg, Maria Enzersdorf, Mödling, Münchendorf, Perchtoldsdorf, Vösendorf und Wiener Neudorf.

#### Im Bezirk Neunkirchen die Gemeinden

Altendorf, Breitenau, Breitenstein, Buchbach, Enzenreith, Feistritz am Wechsel, Gloggnitz, Grafenbach-St. Valentin, Kirchberg am Wechsel, Natschbach-Loipersbach, Neunkirchen, Otterthal, Payerbach, Puchberg am Schneeberg, Raach am Hochgebirge, Reichenau an der Rax, Schottwien, Schwarzau am Steinfeld, Semmering, Ternitz, Trattenbach, Bürg-Vöstenhof, Warth, Wartmannstetten und Wipassing im Schwarzatale.

#### Im Bezirk St. Pölten-Land die Gemeinden

Asperhofen, Böheimkirchen, Herzogenburg, Inzersdorf-Getzersdorf, Kapelln, Kirchstetten, Maria-Anzbach, Neulengbach, Nußdorf ob der Traisen, Traismauer, Perschling und Wilhelmsburg.

#### Im Bezirk Wiener Neustadt-Land die Gemeinden

Ebenfurth, Eggendorf, Bad Erlach, Katzelsdorf, Lanzenkirchen, Lichtenwörth, Walpersbach und Zillingdorf.

#### Im Bezirk Zwettl die Gemeinden

Allensteig, Echtsenbach, Göpfritz an der Wild, Grafenschlag, Großgöttfritz, Pölla, Rappottenstein, Sallingberg, Schwarzenau, Schweiggers, Waldhausen und Zwettl-Niederösterreich.

### **Im Bundesland Oberösterreich**

Die Städte Linz, Steyr und Wels.

#### Im Bezirk Braunau am Inn die Gemeinden

Braunau am Inn, Eggelsberg, Franking, Haigermoos, Hochburg-Ach, Lochen am See, Mining, Moosdorf, Neukirchen an der Enknach, Ostermiething, Palting, Perwang am Grabensee, St. Pantaleon, St. Peter am Hart, St. Radegund, Schwand im Innkreis, Tarsdorf und Überackern.

#### Im Bezirk Eferding die Gemeinden

Alkoven, Eferding, Haibach ob der Donau, Hartkirchen, Hinzenbach, Puppung und Stroheim.

#### Im Bezirk Gmunden die Gemeinden

Altmünster, Ebensee am Traunsee, Gmunden, Grünau im Almtal, Gschwandt, Kirchham, Laakirchen, Ohlsdorf, Pinsdorf, Roitham am Traunfall, St. Konrad, St. Wolfgang im Salzkammergut, Traunkirchen, Scharnstein und Vorchdorf.

Im Bezirk Grieskirchen die Gemeinden

Geboltskirchen und St. Agatha.

Im Bezirk Kirchdorf an der Krems die Gemeinden

Grünburg, Inzersdorf im Kremstal, Kirchdorf an der Krems, Kremsmünster, Micheldorf in Oberösterreich, Nußbach, Oberschlierbach, Pettenbach, Ried im Traunkreis, Schlierbach, Steinbach am Ziehberg und Wartberg an der Krems.

Im Bezirk Linz-Land die Gemeinden

Allhaming, Ansfelden, Asten, Eggendorf im Traunkreis, Enns, Hörsching, Kematen an der Krems, Kronstorf, Leonding, Neuhofen an der Krems, Niederneukirchen, Piberbach, Pucking, St. Marien, Traun und Wilhering.

Im Bezirk Perg die Gemeinden

Baumgartenberg, Grein, Langenstein, Luftenberg an der Donau, Mauthausen, Mitterkirchen im Machland, Naarn im Machlande, St. Nikola an der Donau, Saxen und Waldhausen im Strudengau.

Im Bezirk Ried im Innkreis die Gemeinden

Antiesenhofen, Eberschwang, Kirchdorf am Inn, Mörschwang, Mühlheim am Inn, Obernberg am Inn, Pramet, Reichersberg, St. Georgen bei Obernberg am Inn, Schildorn und Waldzell.

Im Bezirk Rohrbach die Gemeinden

Hofkirchen im Mühlkreis, Kirchberg ob der Donau, Niederkappel, Neustift im Mühlkreis und St. Martin im Mühlkreis.

Im Bezirk Schärding die Gemeinden

Brunnenthal, Engelhartzell, Eßternberg, Freinberg, St. Aegidi, St. Florian am Inn, St. Marienkirchen bei Schärding, Schärding, Schardenberg, Suben, Vichtenstein, Waldkirchen am Wesen und Wernstein am Inn.

Im Bezirk Steyr-Land die Gemeinden

Adlwang, Bad Hall, Dietach, Pfarrkirchen bei Bad Hall, Rohr im Kremstal, St. Ulrich bei Steyr, Sierning und Waldneukirchen.

Im Bezirk Urfahr-Umgebung die Gemeinden

Feldkirchen an der Donau, Goldwörth, Ottensheim, Puchenau, Steyregg und Walding.

Im Bezirk Vöcklabruck die Gemeinden

Ampflwang im Hausruckwald, Attersee am Attersee, Attnang-Puchheim, Atzbach, Aurach am Hongar, Berg im Attergau, Desselbrunn, Fornach, Frankenburg am Hausruck, Frankenmarkt, Gampern, Innerschwand am Mondsee, Lenzing, Manning, Mondsee, Neukirchen an der Vöckla, Nußdorf am Attersee, Oberhofen am Irrsee, Oberndorf bei Schwanenstadt, Ottnang am Hausruck, Pfaffing, Pilsbach, Pitzenberg, Pöndorf, Puchkirchen am Trattberg, Pühret, Redleiten, Redlham, Regau, Rüstorf, Rutzenham, St. Georgen im Attergau, St. Lorenz, Schörfling am Attersee, Seewalchen am Attersee, Steinbach am Attersee, Straß im Attergau, Tiefgraben, Timelkam, Ungenach, Unterach am Attersee, Vöcklabruck, Vöcklamarkt, Weißenkirchen im

Attergau, Weyregg am Attersee, Wolfsegg am Hausruck, Zell am Moos und Zell am Pettenfirst.

#### Im Bezirk Wels-Land die Gemeinden

Bad Wimsbach-Neydharting, Eberstalzell, Edt bei Lambach, Fischlham, Gunskirchen, Lambach, Marchtrenk, Neukirchen bei Lambach, Sattledt, Schleißheim, Sipbachzell, Stadl-Paura, Steinerkirchen an der Traun, Steinhaus, Thalheim bei Wels und Weißkirchen an der Traun.

#### **Im Bundesland Salzburg**

Die Stadt Salzburg und der Bezirk Salzburg-Umgebung.

#### **Im Bundesland Steiermark**

Die Stadt Graz sowie die Bezirke Deutschlandsberg, Leibnitz, Hartberg-Fürstenfeld und Südoststeiermark.

#### Im Bezirk Graz-Umgebung die Gemeinden

Feldkirchen bei Graz, Gössendorf, Gratkorn, Hart bei Graz, Hausmannstätten, Kainbach bei Graz, Kalsdorf bei Graz, Kumberg, Laßnitzhöhe, Lieboch, Peggau, Vasoldsberg, Weinitzen, Werndorf, Wundschuh, Deutschfeistritz (mit Ausnahme der Katastralgemeinde Großstübing), Dobl-Zwaring, Eggersdorf bei Graz, Fernitz-Mellach, Frohnleiten (mit Ausnahme der Katastralgemeinden Hofamt, Gams, Gamsgraben und Laufnitzgraben), Gratwein-Straßengel (mit Ausnahme der Katastralgemeinden Kehr und Plesch und Gschnaidt), Nestelbach bei Graz, Raaba-Grambach und St. Marein bei Graz.

#### Im Bezirk Leoben die Gemeinden

Kammern im Liesingtal, Krautbath an der Mur, Leoben (mit Ausnahme der Katastralgemeinden Schladnitzgraben und Gößgraben-Göß), Mautern in Steiermark (mit Ausnahme der Katastralgemeinde Reitingau), Niklasdorf, Proleb, St. Michael in der Obersteiermark (mit Ausnahme der Katastralgemeinde Hinterlainsach), St. Stefan ob Leoben (mit Ausnahme der Katastralgemeinde Lobming) und Traboch.

#### Im Bezirk Liezen die Gemeinden

Altaussee, Bad Aussee, Grundlsee, Bad Mitterndorf und in der Gemeinde Mitterberg-Sankt Martin die Katastralgemeinde St. Martin.

#### Im Bezirk Murau die Gemeinden

Niederwölz, Murau (mit Ausnahme der Katastralgemeinde Laßnitz-Lambrecht), in der Gemeinde Neumarkt in der Steiermark die Katastralgemeinde Adendorf, die Gemeinden Sankt Georgen am Kreischberg, Scheifling (mit Ausnahme der Katastralgemeinden Puchfeld und Feßnach), Stadl-Predlitz und Teufenbach-Katsch.

#### Im Bezirk Voitsberg die Gemeinden

Krottendorf-Gaisfeld, in der Gemeinde Ligist die Katastralgemeinden Ligist und Grabenwarth, die Gemeinden Mooskirchen, Rosental an der Kainach, Voitsberg (mit

Ausnahme der Katastralgemeinde Lobmingberg), Bärnbach, in der Gemeinde Kainach bei Voitsberg die Katastralgemeinde Kohlschwarz, in der Gemeinde Köflach die Katastralgemeinde Piber und die Gemeinde Söding-Sankt Johann (mit Ausnahme der Katastralgemeinden Pichling bei Mooskirchen und Neudorf bei St. Johann).

#### Im Bezirk Weiz die Gemeinden

Albersdorf-Prebuch, Markt Hartmannsdorf, Hofstätten an der Raab, Ludersdorf-Wilfersdorf, Mitterdorf an der Raab, Puch bei Weiz, Rettenegg, St. Margarethen an der Raab, Sinabelkirchen, Gersdorf an der Feistritz, Gleisdorf, Ilztal, Pischelsdorf am Kulm und Sankt Ruprecht an der Raab.

#### Im Bezirk Murtal die Gemeinden

Fohnsdorf, Kobenz (mit Ausnahme der Katastralgemeinde Farrach), Sankt Georgen ob Judenburg, Sankt Peter ob Judenburg (mit Ausnahme der Katastralgemeinde Möschitzgraben), Unzmarkt-Frauenburg, Zeltweg, in der Gemeinde Lobmingtal die Katastralgemeinde Großlobming, die Gemeinden Judenburg (mit Ausnahme der Katastralgemeinde Ossach), Knittelfeld, Pöls-Oberkurzheim, in der Gemeinde St. Marein-Feistritz die Katastralgemeinden St. Marein und Feistritz, in der Gemeinde Sankt Margarethen bei Knittelfeld die Katastralgemeinden Mitterbach, St. Margarethen, St. Lorenzen, Pichl und Preg, in der Gemeinde Spielberg die Katastralgemeinden Laing, Weyern, Lind und Pausendorf und in der Gemeinde Weißkirchen in Steiermark die Katastralgemeinden Allersdorf, Fischening, Feistritz und Maria Buch.

#### Im Bezirk Bruck-Mürzzuschlag die Gemeinden

Pernegg an der Mur, Spital am Semmering und Bruck an der Mur.

### **Im Bundesland Tirol**

Die Stadt Innsbruck.

#### Im Bezirk Innsbruck-Land die Gemeinden

Absam, Ampass, Baumkirchen, Flauring, Fritzens, Hatting, Inzing, Kematen in Tirol, Kolsass, Mils, Oberhofen im Inntal, Pettnau, Pfaffenhofen, Polling in Tirol, Rum, Hall in Tirol, Telfs, Thaur, Tulfes, Unterperfuss, Völs, Volders, Wattens und Zirl.

#### Im Bezirk Kufstein die Gemeinden

Angath, Breitenbach am Inn, Brixlegg, Ebbs, Erl, Kirchbichl, Kramsach, Kufstein, Kundl, Langkampfen, Münster, Niederndorf, Niederndorferberg, Radfeld, Rattenberg, Reith im Alpbachtal, Schwoich, Angerberg und Wörgl.

#### Im Bezirk Schwaz die Gemeinden

Achenkirch, Buch in Tirol, Eben am Achensee, Gallzein, Jenbach, Pill, Schwaz, Stans, Strass im Zillertal, Terfens, Vomp, Weer und Wiesing.

### **Im Bundesland Vorarlberg**

Geschäftszahl: 2025-0.943.697 AVN 2025/39

Im Bezirk Bregenz die Gemeinden  
Lochau, Bregenz, Hard, Fußach, Höchst und Gaißau.

Im Bezirk Dornbirn die Gemeinden  
Hohenems und Lustenau.

Im Bezirk Feldkirch die Gemeinden  
Altach, Feldkirch, Koblach, Mäder, Meiningen und Rankweil.

### **Im Bundesland Wien**

Das gesamte Landesgebiet.

	Unterzeichner	Bundesministerium für Arbeit, Soziales, Gesundheit, Pflege und Konsumentenschutz
	Datum/Zeit	2025-11-19T15:46:55+01:00
	Aussteller-Zertifikat	CN=a-sign-corporate-07,OU=a-sign-corporate-07,O=A-Trust Ges. f. Sicherheitssysteme im elektr. Datenverkehr GmbH,C=AT
	Serien-Nr.	1088205675
Hinweis	Dieses Dokument wurde amtssigniert.	
Prüfinformation	Informationen zur Prüfung des elektronischen Siegels bzw. der elektronischen Signatur finden Sie unter: <a href="http://www.signaturpruefung.gv.at">http://www.signaturpruefung.gv.at</a> Informationen zur Prüfung des Ausdrucks finden Sie unter: <a href="https://www.sozialministerium.at/site/Ministerium/Willkommen_im_Ministerium/Amtssignatur/Amtssignatur">https://www.sozialministerium.at/site/Ministerium/Willkommen_im_Ministerium/Amtssignatur/Amtssignatur</a>	